



Județul Timiș
CONSILIUL LOCAL VOITEG
Cod 307470 Tel 0256/392401/Fax0256/392434

(PROIECT)
HOTARAREA NR.....
din septembrie 2022

privind scoaterea temporară pentru o durată de 12 luni din circuitul agricol a suprafețelor:
4657 mp din totalul de 182470 mp, teren extravilan, categoria de folosință pășune înscris în CF 403016, top Pș 757 ,
3249 mp din totalul totalul de 82719 mp, teren extravilan, categoria de folosință pășune înscris în CF 403029, top Pș 783,
1903 mp din totalul totalul de 151853 mp, teren extravilan, categoria de folosință pășune înscris în CF 403052, top Pș 766/1 situate în comuna Voiteg, județul Timiș,

Consiliul Local al comunei Voiteg, județul Timiș, întrunit în ședință ordinară;

Având în vedere:

-referatul de aprobare a Primarului Comunei Voiteg, domnul Pop Niculae-Ioan prin care se propune scoaterea temporară din circuitul agricol a suprafeței totale de 9809 mp, identificata mai sus, teren extravilan, categoria de folosință pășune situată în comuna Voiteg pentru realizarea obiectivului de investiții de utilitate publică ”**Conductă de transport gaze naturale Timișoara-Deta-Denta-Moravița (inclusiv fibră optică și alimentare cu energie electrică a stațiilor de protecție catodică)**” ;

-raport de specialitate a compartimentului Agricol;

În conformitate cu :

-prevederile art.5 și art.14 din OUG nr.34/2013 privind organizarea, administrarea și exploatarea pajiștilor permanente și pentru modificarea și completarea Legii fondului funciar nr.18/1991, aprobată prin Legea nr.86/2014, cu modificările și completările ulterioare;

-prevederile art.92, alin (2), lit.d) și art.94 din Legea nr.18/1991 privind fondul funciar, republicată cu modificările și completările ulterioare;

-prevederile art.4, alin.(1), la Anexa 1 din Ordinul Ministerului Agriculturii și Dezvoltării Rurale nr.83/2018 pentru aprobarea Procedurii privind scoaterea definitivă sau temporară din circuitul agricol a terenurilor situate în extravilanul localităților, cu modificările și completările ulterioare;

În temeiul prevederilor art.129, alin(1), art.136,138 și art.139 alin.(3) din Ordonanța de Urgență nr.57/2019 privind Codul Administrativ.

HOTĂRĂȘTE:

Art.1. Se propune scoaterea temporară pentru o durată de 12 luni din circuitul agricol a suprafeței totale de 9809 mp, teren agricol, categoria de folosință pajiști, situate în extravilanul comunei Voiteg, după cum urmează:

- 4657 mp din totalul de 182470 mp, teren extravilan, categoria de folosință pășune înscris în CF 403016, top Pș 757 ,
- 3249 mp din totalul totalul de 82719 mp, teren extravilan, categoria de folosință pășune înscris în CF 403029, top Pș 783

- **1903 mp** din totalul totalul de 151853 mp, teren extravilan, categoria de folosință pășune înscris în CF 403052, top Pș 766/1 situate în comuna Voiteg, județul Timiș, aparținând domeniului privat al Comunei Voiteg, în vederea realizării obiectivului de investiții de utilitate publică ”**Conductă de transport gaze naturale Timișoara-Deta-Denta-Moravița (inclusiv fibră optică și alimentare cu energie electrică a stațiilor de protecție catodică)**”.

Art.2.Compartimentul agricol din cadrul Primăriei Comunei Voiteg, cu atribuții în domeniu va urmării aducerea la îndeplinire prevederile din această hotărâre.

Art.3.Prezenta hotărâre se comunică:

- primarului comunei VOITEG
- Instituției Prefectului Județului Timiș
- compartimentului Agricol;

PRIMAR ,
POP NICULAE-IOAN

RS 757



Oficiu de Cadastru și Publicitate Imobiliară TIMIS
Biroul de Cadastru și Publicitate Imobiliară Deta

| | |
|------------|-------|
| Nr. cerere | 13701 |
| Ziua | 14 |
| Luna | 06 |
| Anul | 2019 |



Cod verificare
100070585263

EXTRAS DE CARTE FUNCİARĂ PENTRU INFORMARE

Carte Funciară Nr. 403016 Voiteg

Imobil aflat sub incidența art. 3 alin. (1) din Legea nr. 17/2014

A. Partea I. Descrierea imobilului

TEREN Extravilan
Adresa: Jud. Timis

| Nr. Crt | Nr. cadastral Nr. topografic | Suprafața* (mp) | Observații / Referințe |
|---------|------------------------------|-----------------|--|
| A1 | 403016 | 182.470 | Teren neimpregmuit; Pasune comunale |

B. Partea II. Proprietari și acte

| Înscrieri privitoare la dreptul de proprietate și alte drepturi reale | Referințe |
|---|-----------|
| 13701 / 14/06/2019 | |
| Act Administrativ nr. 389 Ordin Prefect, din 09/02/1995 emis de PREFECTURA JUDETULUI TIMIS, anexa nr. 3 pt identificare, și documentație cadastrală recepționată de OCPI Timis; Act Administrativ nr. 13 HCL, din 29/05/2019 emis de CONSILIUL LOCAL VOITEG și anexa; | |
| B1 | A1 |
| Intabulare, drept de PROPRIETATE, lg. 18/1991, dobândit prin Lege, cota actuală 1/1 1) COMUNA VOITEG CIF:2516033, domeniul privat | |

C. Partea III. SARCINI .

| Inscrieri privind dezmembrămintele dreptului de proprietate, drepturi reale de garanție și sarcini | Referințe |
|--|-----------|
| NU SUNT | |

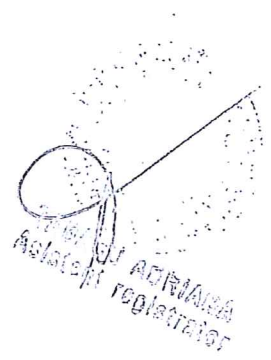

Teren

| | | |
|--------------|-----------------|------------------------|
| Nr cadastral | Suprafața (mp)* | Observații / Referințe |
| 403016 | 182.470 | Pasune comunala |

* Suprafața este determinată în planul de proiecție Stereo 70.

DETALII LINIARE IMOBIL

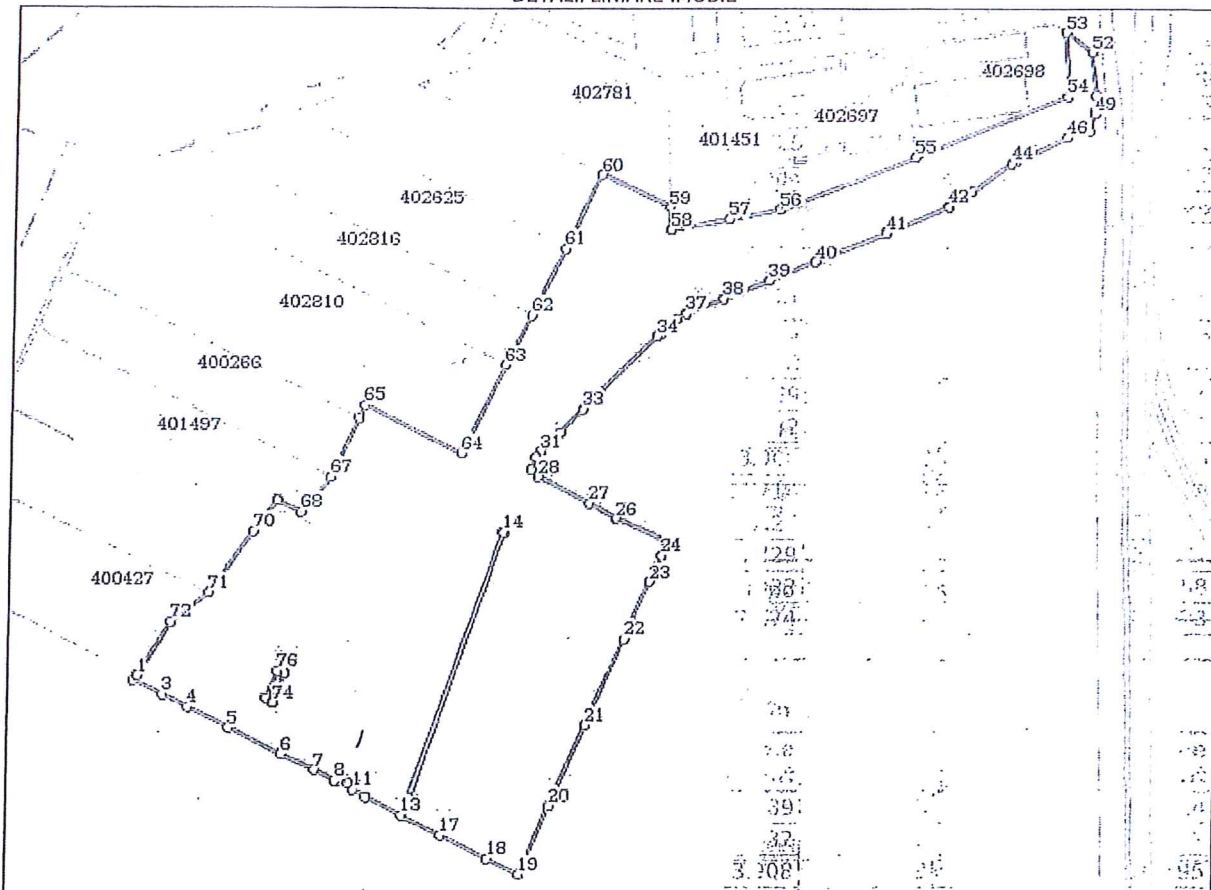

Date referitoare la teren

| Nr Crt | Categorie folosință | Intra vilan | Suprafața (mp) | Tarla | Parcelă | Nr. topog | Observații / Referințe |
|--------|---------------------|-------------|----------------|-------|---------|-----------|------------------------|
| 1 | pasune | NU | 182.470 | - | Ps757 | - | 58 |

Lungime Segmente

1) Valorile lungimilor segmentelor sunt obținute din proiecție în plan.

| Punct început | Punct sfârșit | Lungime segment | Punct început | Punct sfârșit | Lungime segment | Punct început | Punct sfârșit | Lungime segment |
|---------------|---------------|-----------------|---------------|---------------|-----------------|---------------|---------------|-----------------|
| 1 | 2 | 6.149 | 2 | 3 | 31.389 | 3 | 4 | 27.714 |
| 4 | 5 | 44.836 | 5 | 6 | 57.532 | 6 | 7 | 35.211 |
| 7 | 8 | 22.593 | 8 | 9 | 3.908 | 9 | 10 | 10.195 |
| 10 | 11 | 6.864 | 11 | 12 | 14.714 | 12 | 13 | 39.689 |
| 13 | 14 | 288.8 | 14 | 15 | 1.25 | 15 | 16 | 288.902 |
| 16 | 17 | 41.767 | 17 | 18 | 51.429 | 18 | 19 | 34.977 |
| 19 | 20 | 71.905 | 20 | 21 | 84.422 | 21 | 22 | 91.558 |
| 22 | 23 | 61.05 | 23 | 24 | 27.24 | 24 | 25 | 14.923 |

ADRIA
 realsat

| Punct început | Punct sfârșit | Lungime segment | Punct început | Punct sfârșit | Lungime segment | Punct început | Punct sfârșit | Lungime segment |
|---------------|---------------|-----------------|---------------|---------------|-----------------|---------------|---------------|-----------------|
| 25 | 26 | 55.755 | 26 | 27 | 30.568 | 27 | 28 | 57.536 |
| 28 | 29 | 9.762 | 29 | 30 | 12.46 | 30 | 31 | 7.124 |
| 31 | 32 | 26.713 | 32 | 33 | 31.894 | 33 | 34 | 101.661 |
| 34 | 35 | 4.068 | 35 | 36 | 21.747 | 36 | 37 | 11.299 |
| 37 | 38 | 39.333 | 38 | 39 | 48.104 | 39 | 40 | 48.495 |
| 40 | 41 | 73.238 | 41 | 42 | 66.792 | 42 | 43 | 27.409 |
| 43 | 44 | 47.46 | 44 | 45 | 5.496 | 45 | 46 | 55.442 |
| 46 | 47 | 17.411 | 47 | 48 | 5.761 | 48 | 49 | 17.559 |
| 49 | 50 | 2.137 | 50 | 51 | 15.626 | 51 | 52 | 42.474 |
| 52 | 53 | 32.945 | 53 | 54 | 62.797 | 54 | 55 | 160.879 |
| 55 | 56 | 140.949 | 56 | 57 | 50.795 | 57 | 58 | 59.68 |
| 58 | 59 | 21.638 | 59 | 60 | 75.341 | 60 | 61 | 79.786 |
| 61 | 62 | 72.368 | 62 | 63 | 54.133 | 63 | 64 | 96.142 |
| 64 | 65 | 105.367 | 65 | 66 | 14.143 | 66 | 67 | 62.02 |
| 67 | 68 | 44.602 | 68 | 69 | 25.484 | 69 | 70 | 37.55 |
| 70 | 71 | 72.396 | 71 | 72 | 46.839 | 72 | 73 | 60.779 |
| 73 | 74 | 135.119 | 74 | 75 | 6.92 | 75 | 76 | 28.586 |
| 76 | 77 | 7.123 | 77 | 1 | 31.039 | | | |

** Lungimile segmentelor sunt determinate în planul de proiecție Stereo 70 și sunt rotunjite la 1 milimetru.
 *** Distanța dintre puncte este formată din segmente cumulate ce sunt mai mici decât valoarea 1 milimetru.

Certific că prezentul extras corespunde cu pozițiile în vigoare din cartea funciară originală, păstrată de acest birou.

Prezentul extras de carte funciară este valabil la autentificarea de către notarul public a actelor juridice prin care se sting drepturile reale precum și pentru dezbateră succesiunilor, iar informațiile prezentate sunt susceptibile de orice modificare, în condițiile legii.

S-a achitat tariful de 0 RON, pentru serviciul de publicitate imobiliară cu codul nr. 211.

Data soluționării,

19-06-2019

Data eliberării,

1/1

Asistent Registrator,
ADRIANA TABACU

(parafă și semnătura)

ADRIANA
Asistent registrator

Referent,

(parafă și semnătura)

PLAN DE INCADRARE IN ZONA

scara 1 : 10000

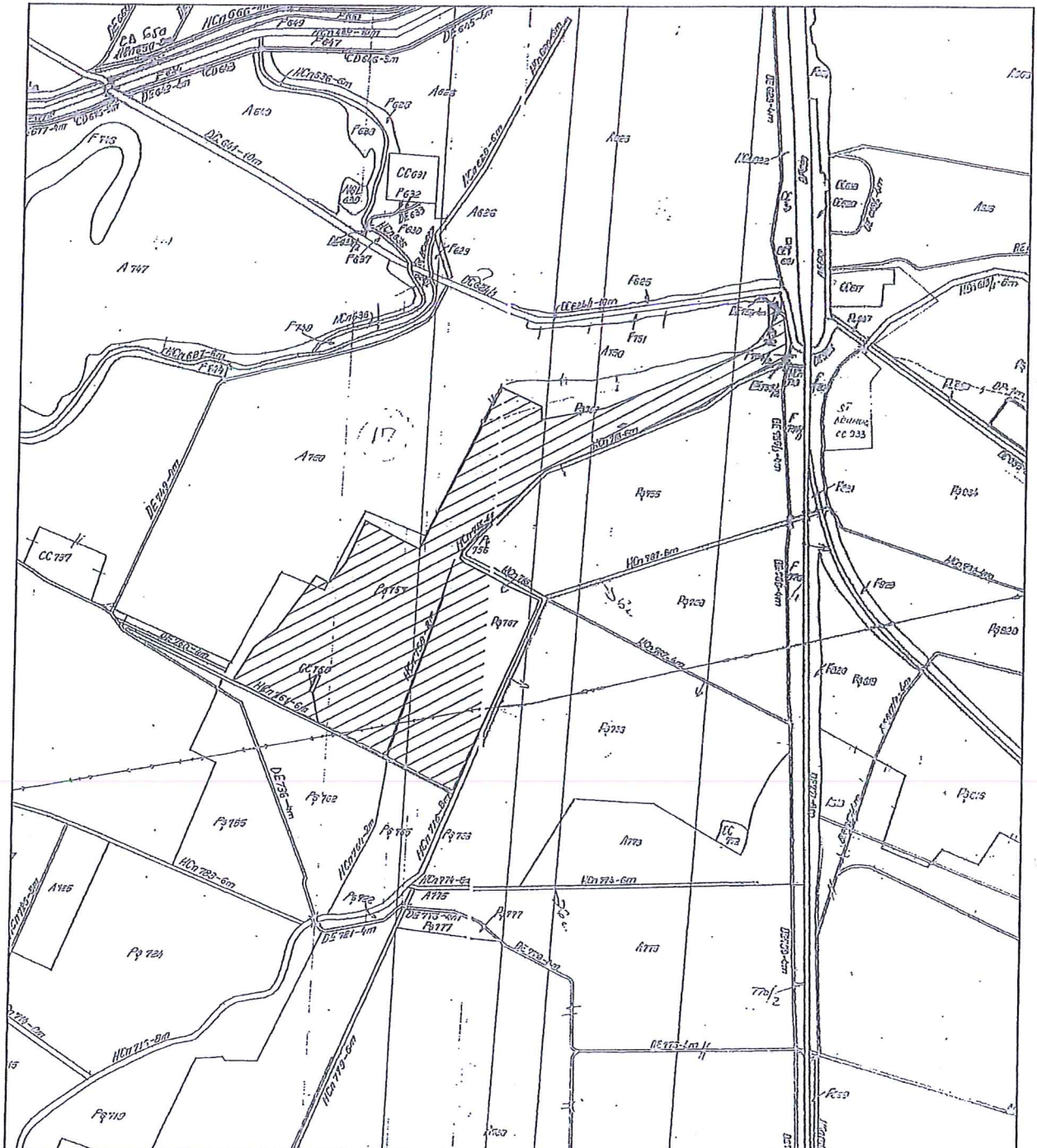

Intocmasul
 Ing. CLAUDIU CEUREAT
 DE
 AUTORIZARE
 Seria B Nr. 4055
 Categoria A
 SIUREA
 CLAUDIU
 BENIAMIN
 A.N.C.P.A.

PLAN DE AMPLASAMENT SI DELIMITARE A IMOBILULUI
 scara 1:2000
 Nr. CADASTRAL SUPRAFAȚA MĂSURATA 182270mp
 ADRESA IMOBILULUI este înscris în Veștile nr. CARTE FUNCIARĂ 182270mp
 VOLTEC

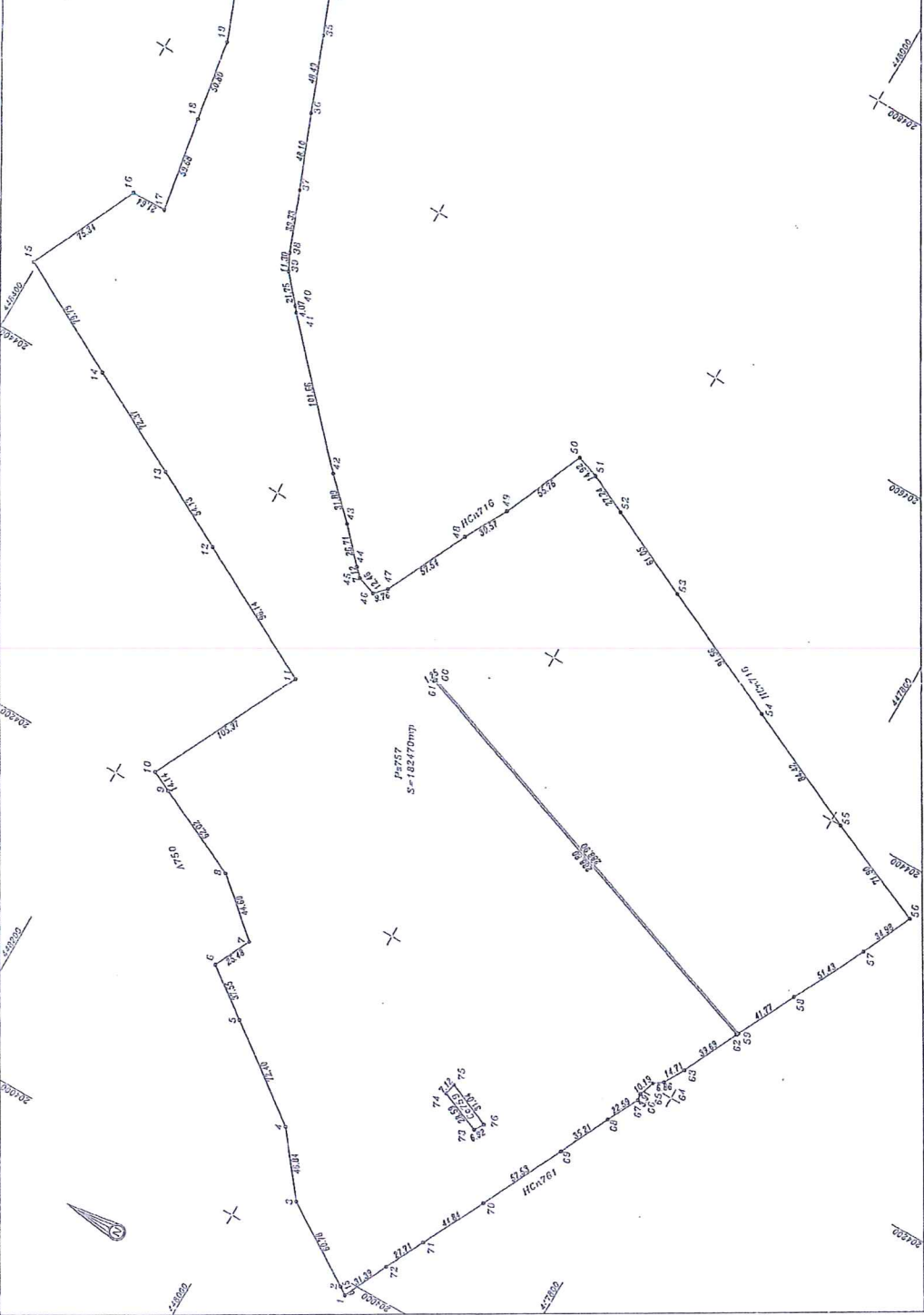

| A. DATE REFERITOARE LA TEREN | |
|---|---|
| Nr. parcela / Categoriile de Suprafață / PEȘT | 182270 / Teren / Merituri |
| TOTAL | 182270 / Teren / Merituri |
| B. DATE REFERITOARE LA CONSTRUCTII | |
| Cuadr. constr. | Suprafața / Proprietate / Valoare în lei / Merituri |
| TOTAL | |

Suprafața totală măsurată a imobilului 182270mp
 Suprafața din aci = 182270mp
 Conform înscrisurilor imobilului în baza de date cadastrale / Veștile din teren / Clasificarea terenului / Indicații și epuizarea numărului ordinar / Inspector.

MINISTERUL TERENURILOR
SECRETARIATUL EXECUTIV
AUTORITATEA NAȚIONALĂ DE REGISTRARE
 Sediul național
 Bulevardul Republicii
 Cluj-Napoca
 Cluj-Napoca
 A.N.C.P.A.
 DATA: Martie 2013

95. J83



Oficiul de Cadastru și Publicitate Imobiliară TIMIS
Biroul de Cadastru și Publicitate Imobiliară Deta

| | |
|------------|-------|
| Nr. cerere | 13554 |
| Ziua | 12 |
| Luna | 06 |
| Anul | 2019 |

**EXTRAS DE CARTE FUNCİARĂ
PENTRU INFORMARE**

Carte Funciară Nr. 403029 Voiteg



Cod verificare
100070605727

Imobil aflat sub incidența art. 3 alin. (1) din Legea nr. 17/2014

A. Partea I. Descrierea imobilului

TEREN Extravilan
Adresa: Jud. Timis

| Nr. Crt | Nr. cadastral Nr. topografic | Suprafața* (mp) | Observații / Referințe |
|---------|---------------------------------|-----------------|---------------------------------------|
| A1 | 403029 | 82.719 | Teren neimprejmuț; Pasune comunala |

B. Partea II. Proprietari și acte

| Înscrieri privitoare la dreptul de proprietate și alte drepturi reale | Referințe |
|---|-----------|
| 13554 / 12/06/2019 | |
| Act Administrativ nr. 389 Ordin prefect, din 09/02/1995 emis de PREFECTURA JUDETULUI TIMIS, anexa nr. 3 pt. identificare , si documentație cadastrală recepționată de OCPI Timis; Act Administrativ nr. 13 HCL, din 29/05/2019 emis de CONSILIUL LOCAL VOITEG si anexa; | |
| B1 | A1 |
| Intabulare, drept de PROPRIETATE, lg. 18/1991, dobândit prin Lege, cota actuala 1/1 1) COMUNA VOITEG ; CIF:2516033, domeniul privat | |

C. Partea III. SARCINI .

| Inscrieri privind dezmembrămintele dreptului de proprietate, drepturi reale de garanție și sarcini | Referințe |
|--|-----------|
| NU SUNT | |



Teren

| Nr cadastral | Suprafața (mp)* | Observații / Referințe |
|--------------|-----------------|------------------------|
| 403029 | 82.719 | Pasune comunale |

* Suprafața este determinată în planul de proiecție Stereo 70.

DETALII LINIARE IMOBIL

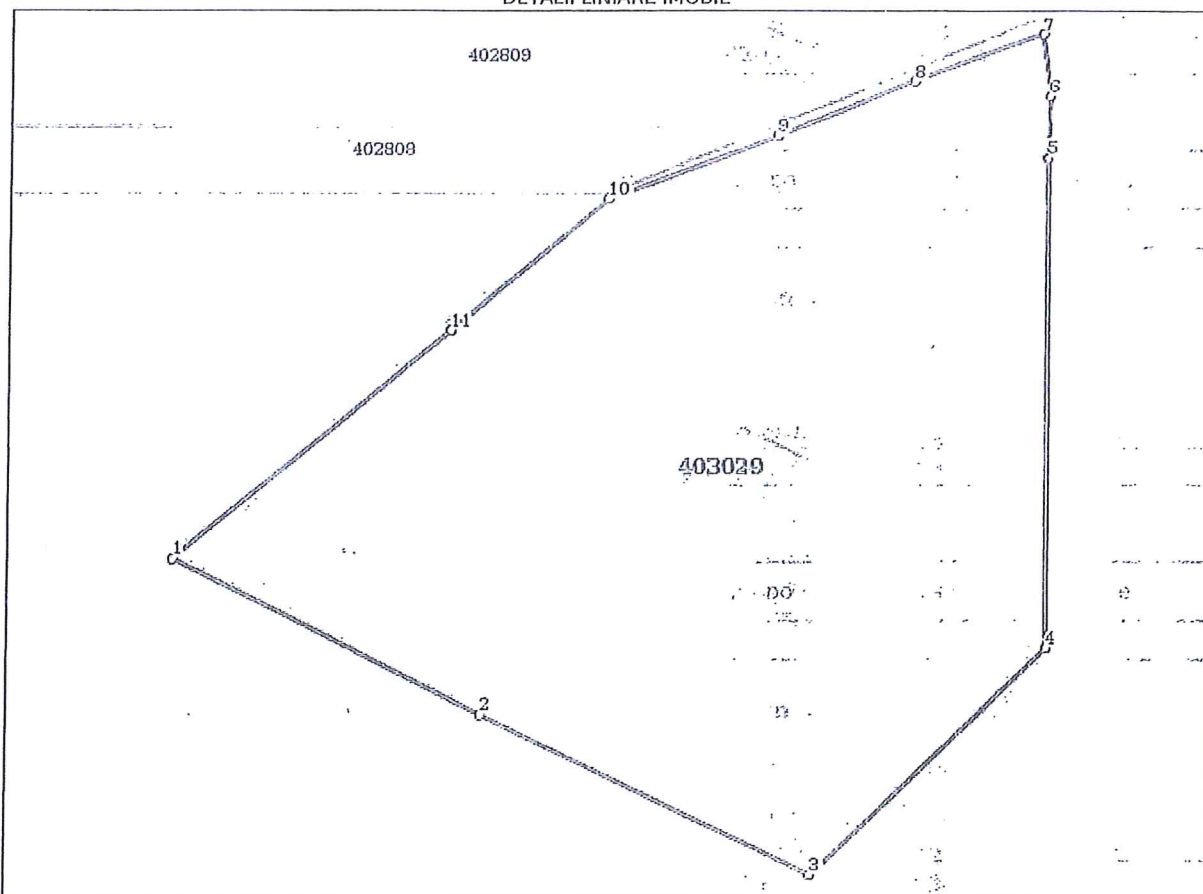

Date referitoare la teren

| Nr Crt | Categorie folosință | Intra vilan | Suprafața (mp) | Tarla | Parcelă | Nr. topo | Observații / Referințe |
|--------|---------------------|-------------|----------------|-------|---------|----------|------------------------|
| 1. | pasune | NU | 82.719 | - | Ps783 | - | |

Lungime Segmente

1) Valorile lungimilor segmentelor sunt obținute din proiecție în plan.

| Punct început | Punct sfârșit | Lungime segment (m) |
|---------------|---------------|---------------------|
| 1 | 2 | 154.297 |
| 2 | 3 | 163.368 |
| 3 | 4 | 143.835 |
| 4 | 5 | 215.147 |
| 5 | 6 | 27.053 |
| 6 | 7 | 27.46 |

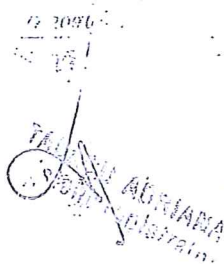

| Punct început | Punct sfârșit | Lungime segment (m) |
|---------------|---------------|---------------------|
| 7 | 8 | 61.571 |
| 8 | 9 | 65.577 |
| 9 | 10 | 79.68 |
| 10 | 11 | 91.024 |
| 11 | 1 | 159.05 |

** Lungimile segmentelor sunt determinate în planul de proiecție Stereo 70 și sunt rotunjite la 1 milimetru.

*** Distanța dintre puncte este formată din segmente cumulate ce sunt mai mici decât valoarea 1 milimetru.

Certific că prezentul extras corespunde cu pozițiile în vigoare din cartea funciară originală, păstrată de acest birou.

Prezentul extras de carte funciară este valabil la autentificarea de către notarul public a actelor juridice prin care se sting drepturile reale precum și pentru dezbateră succesiunilor, iar informațiile prezentate sunt susceptibile de orice modificare, în condițiile legii.

S-a achitat tariful de 0 RON, pentru serviciul de publicitate imobiliară cu codul nr. 211.

Data soluționării,

19-06-2019

Data eliberării,

/ /

Asistent Registrator,

ADRIANA TABACU

(parafă și semnătura)

Referent,

(parafă și semnătura)

20 JUN. 2019

PLAN DE INCADRARE IN ZONA

scara 1 : 10000

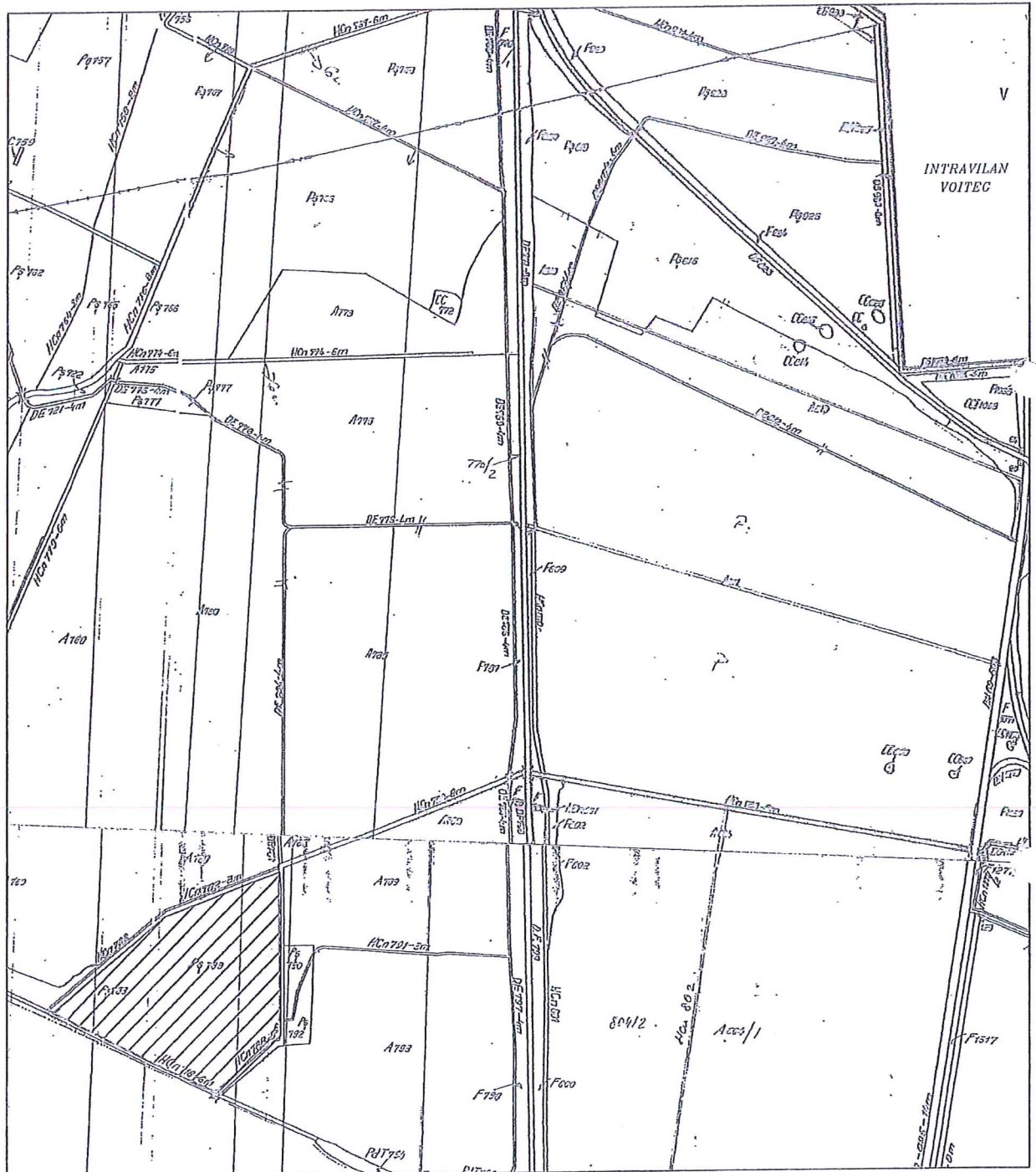

Intocmit:
Ing. CLAUDIU CIURGA
MINISTERUL INTERIORELOR
DE
AUTORIZARE
Seria Nr. 2055
Categorie I
CIURGA
CLAUDIU
BENAMIN
A.N.C.P.I.

PLAN DE AMPLASAMENT SI DELIMITARE A IMOBILULUI
scara 1 : 2500

Anexa nr.1.35

NR. CADASTRAL

SUPRAFATA MASURATA

ADRESA IMOBILULUI

82719mp

extravilan Voiteg

NR. CARTE FUNCIARA

503025

UAT

VOITEG

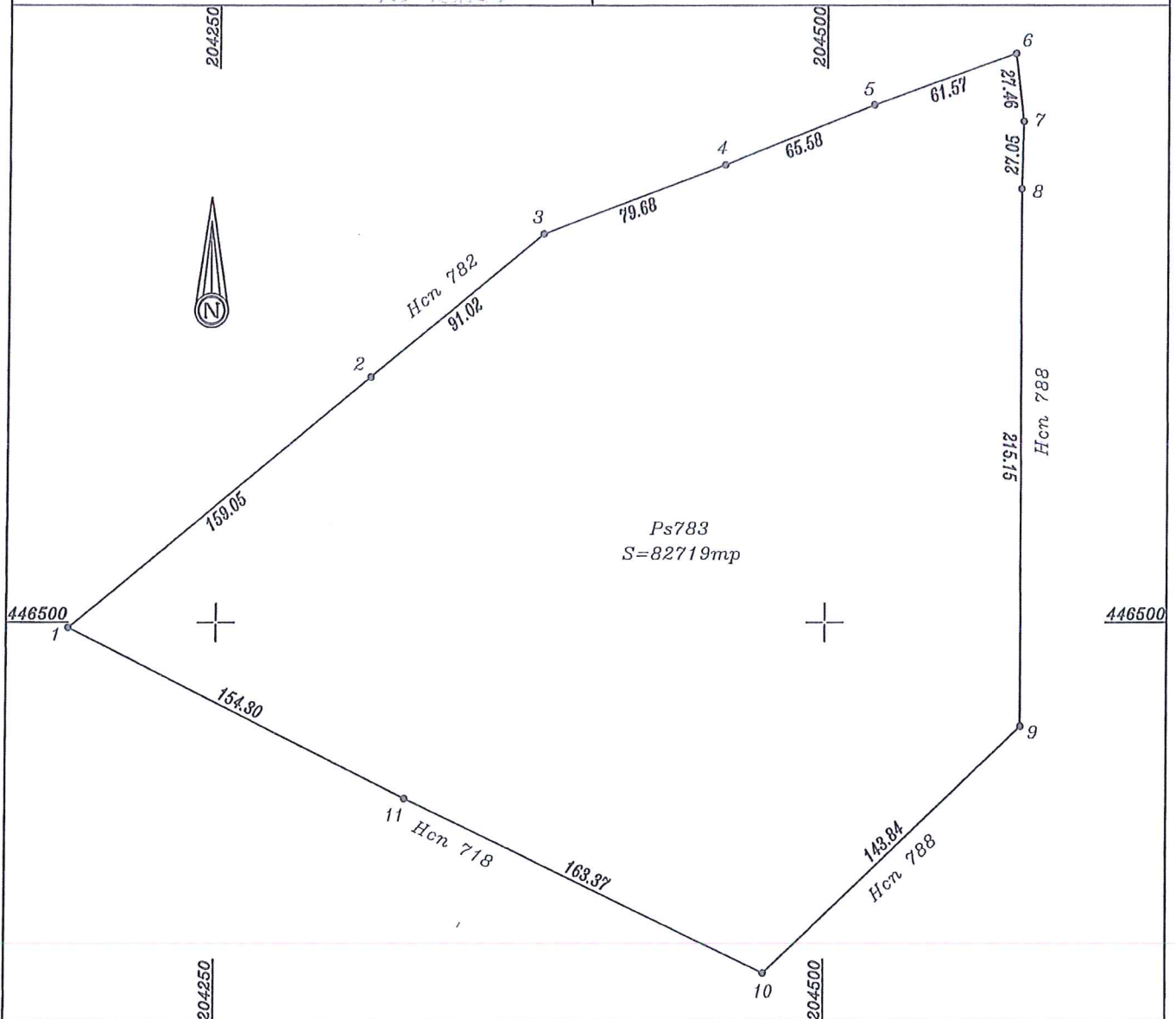

A. DATE REFERITOARE LA TEREN

| Nr.parcela | Categorie de folosinta | Suprafata (mp) | Mentuni |
|------------|------------------------|----------------|--------------------|
| Ps783 | Ps | 82719 | Teren neimpregmuit |
| TOTAL | | 82719 | |

B. DATE REFERITOARE LA CONSTRUCTII

| Cod constr. | Destinatia | Suprafata construita la sol (mp) | Mentuni |
|-------------|------------|----------------------------------|---------|
| TOTAL | | | |

Suprafata totala masurata a imobilului = 82719mp

Suprafata din act = 82719mp

Confirm executarea masuratorilor la teren, corectitudinea inlocuirii documentatiei cadastrale si corespondenta acesteia cu realitatea din teren

Confirm introducerea imobilului in baza de date integrate si atribuirea numarului cadastral

Executant,
Ing. CLAUDIU CIUREA
CERTIFICAT DE
DE
AUTORIZARE
Seria B Nr.4055
Categorie A
CIUREA
CLAUDIU
BENIAMIN

CERTIFICAT
DE
AUTORIZARE
seria RO-BJ Nr.1023/2017
VANETA 2011 SRL
CLASA III

Inspector,
GABRIELA
CONSILIER LA
13554 / 19.06.2019

N.C.P. DATA: Iunie 2019

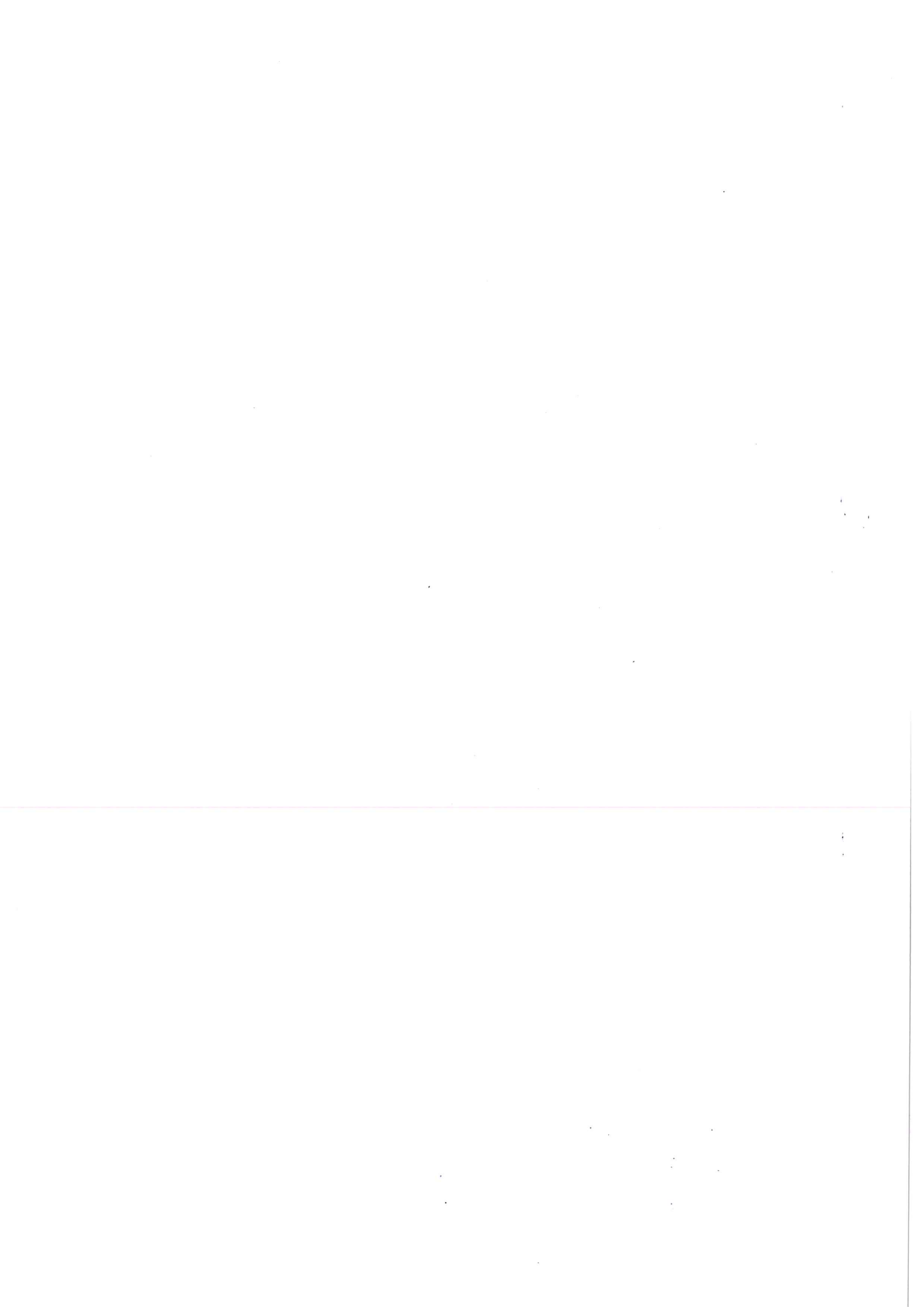



Oficiul de Cadastru și Publicitate Imobiliară TIMIS
Biroul de Cadastru și Publicitate Imobiliară Deta

**EXTRAS DE CARTE FUNCİARĂ
PENTRU INFORMARE**

Carte Funciară Nr. 403052 Voiteg

Nr. cerere 22043
Ziua 06
Luna 09
Anul 2021

Cod verificare
100107477599



Imobil aflat sub incidența art. 3 alin. (1) din Legea nr. 17/2014

A. Partea I. Descrierea imobilului

TEREN Extravilan

Adresa: Jud. Timis

| Nr. Crt | Nr. cadastral topografic | Nr. | Suprafața* (mp) | Observații / Referințe |
|---------|--------------------------|-----|-----------------|--|
| A1 | 403052 | | 151.853 | Teren neimprejmuit; Pasune comunala |

B. Partea II. Proprietari și acte

| Înscrieri privitoare la dreptul de proprietate și alte drepturi reale | | Referințe |
|---|--|-----------|
| 13534 / 12/06/2019 | | |
| Act Administrativ nr. 389 Ordin Prefect, din 09/02/1995 emis de Prefect Judet Timis, anexa la Ordin Prefect nr. 389/1995; Act Administrativ nr. 13 HCL, din 29/05/2019 emis de CONSILIUL LOCAL VOITEG, anexa la HCL nr. 13/2019 - tabel cu inventarul bunurilor din domeniul privat al comunei Voiteg, documentatie cadastrala receptionata OCPI Timis; | | |
| B1 | Intabulare, drept de PROPRIETATE , Lg. 18/1991, dobandit prin Lege, cota actuala 1/1 1) COMUNA VOITEG , CIF:2516033, domeniul privat | A1 |

C. Partea III. SARCINI .

| Inscrieri privind dezmembrămintele dreptului de proprietate, drepturi reale de garanție și sarcini | Referințe |
|--|-----------|
| NU SUNT | |

Anexa Nr. 1 La Partea I

Teren

| | | |
|--------------|-----------------|------------------------|
| Nr cadastral | Suprafața (mp)* | Observații / Referințe |
| 403052 | 151.853 | Pasune comunale |

* Suprafața este determinată în planul de proiecție Stereo 70.

DETALII LINIARE IMOBIL

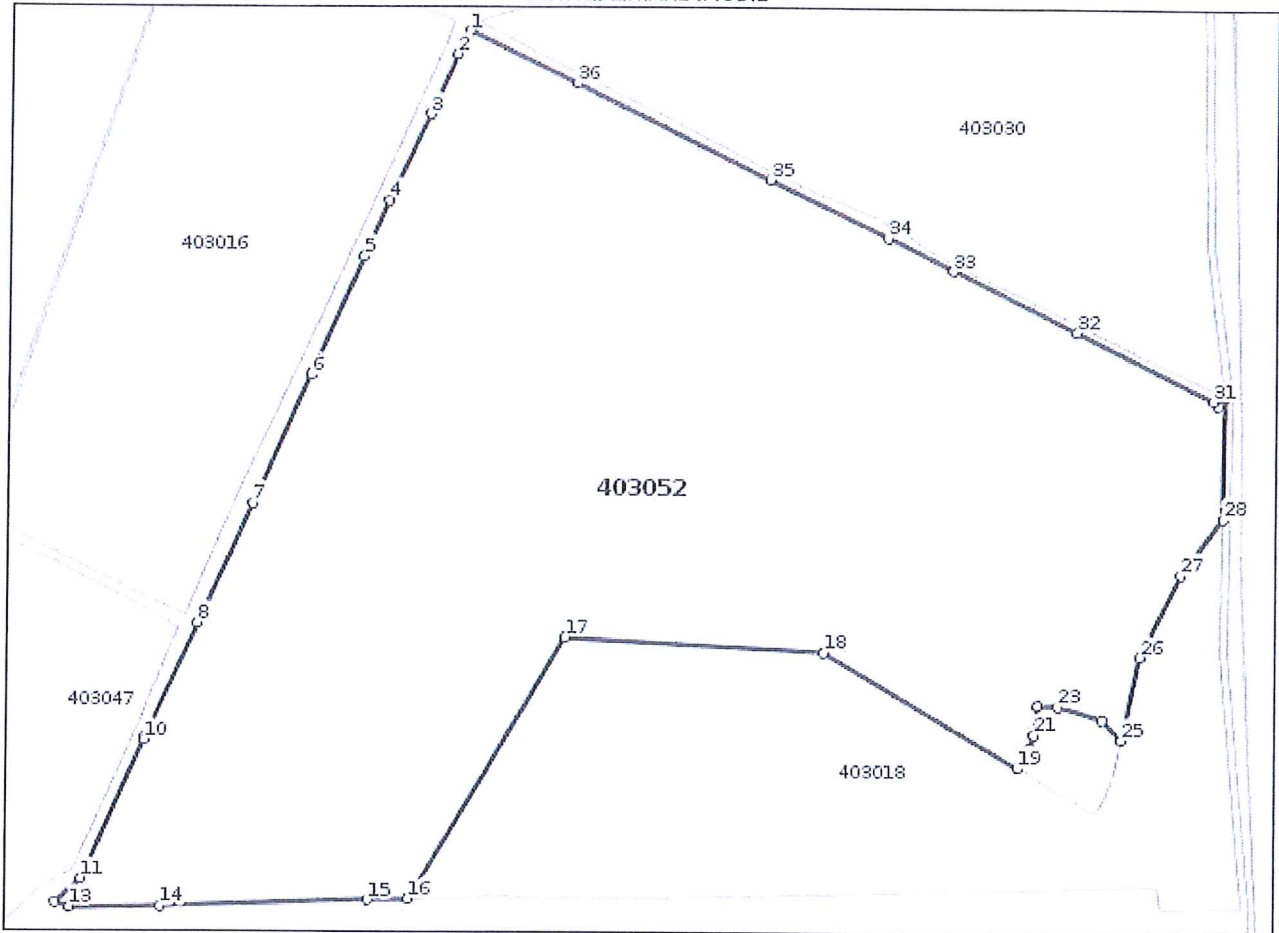

Date referitoare la teren

| Nr Crt | Categorie folosință | Intra vilan | Suprafața (mp) | Tarla | Parcelă | Nr. topo | Observații / Referințe |
|--------|---------------------|-------------|----------------|----------|---------|----------|-----------------------------------|
| 1 | pasune | NU | 151.853 | PS 766/1 | - | - | Pasune - Extravilan, Neimprejmuit |

Lungime Segmente

1) Valorile lungimilor segmentelor sunt obținute din proiecție în plan.

| Punct început | Punct sfârșit | Lungime segment (m) |
|---------------|---------------|---------------------|
| 1 | 2 | 13.739 |
| 3 | 4 | 51.521 |
| 5 | 6 | 69.95 |
| 7 | 8 | 71.108 |
| 9 | 10 | 1.975 |
| 11 | 12 | 19.093 |

| Punct început | Punct sfârșit | Lungime segment (m) |
|---------------|---------------|---------------------|
| 2 | 3 | 35.471 |
| 4 | 5 | 33.084 |
| 6 | 7 | 75.851 |
| 8 | 9 | 67.264 |
| 10 | 11 | 82.49 |
| 12 | 13 | 8.18 |

| Punct început | Punct sfârșit | Lungime segment (** (m)) | Punct început | Punct sfârșit | Lungime segment (** (m)) |
|---------------|---------------|-----------------------------|---------------|---------------|-----------------------------|
| 13 | 14 | 50.044 | 14 | 15 | 112.069 |
| 15 | 16 | 21.931 | 16 | 17 | 165.126 |
| 17 | 18 | 140.443 | 18 | 19 | 122.997 |
| 19 | 20 | 12.766 | 20 | 21 | 7.372 |
| 21 | 22 | 16.045 | 22 | 23 | 10.911 |
| 23 | 24 | 24.892 | 24 | 25 | 15.231 |
| 25 | 26 | 46.011 | 26 | 27 | 49.42 |
| 27 | 28 | 38.051 | 28 | 29 | 65.393 |
| 29 | 30 | 5.843 | 30 | 31 | 3.598 |
| 31 | 32 | 82.544 | 32 | 33 | 75.619 |
| 33 | 34 | 39.926 | 34 | 35 | 71.603 |
| 35 | 36 | 117.091 | 36 | 1 | 65.647 |

** Lungimile segmentelor sunt determinate în planul de proiecție Stereo 70 și sunt rotunjite la 1 milimetru.

*** Distanța dintre puncte este formată din segmente cumulate ce sunt mai mici decât valoarea 1 milimetru.

Certific că prezentul extras corespunde cu pozițiile în vigoare din cartea funciară originală, păstrată de acest birou.

Prezentul extras de carte funciară este valabil la autentificarea de către notarul public a actelor juridice prin care se sting drepturile reale precum și pentru dezbaterea succesiunilor, iar informațiile prezentate sunt susceptibile de orice modificare, în condițiile legii.

S-a achitat tariful de 0 RON, -, pentru serviciul de publicitate imobiliară cu codul nr. 251M, 263.

Data soluționării,

22-09-2021

Data eliberării,

__/__/__

Asistent Registrator,

ADRIANA TABACU

(parafa și semnătura)

Referent,

(parafa și semnătura)

Plan de amplasament si delimitare a imobilului

Anexa 1.35

Scara 1:2000

| | | |
|--------------------|--------------------------------------|---|
| Nr. cadastral | Suprafata masurata a imobilului (mp) | Adresa imobilului |
| PS 766/1 | 151853 | Com. Voileg, Extravilan, Jud. Timiș |
| Nr. Carte Funciara | | Unitate Administrativ Teritoriala (UAT) |
| 403052 | | Voileg |

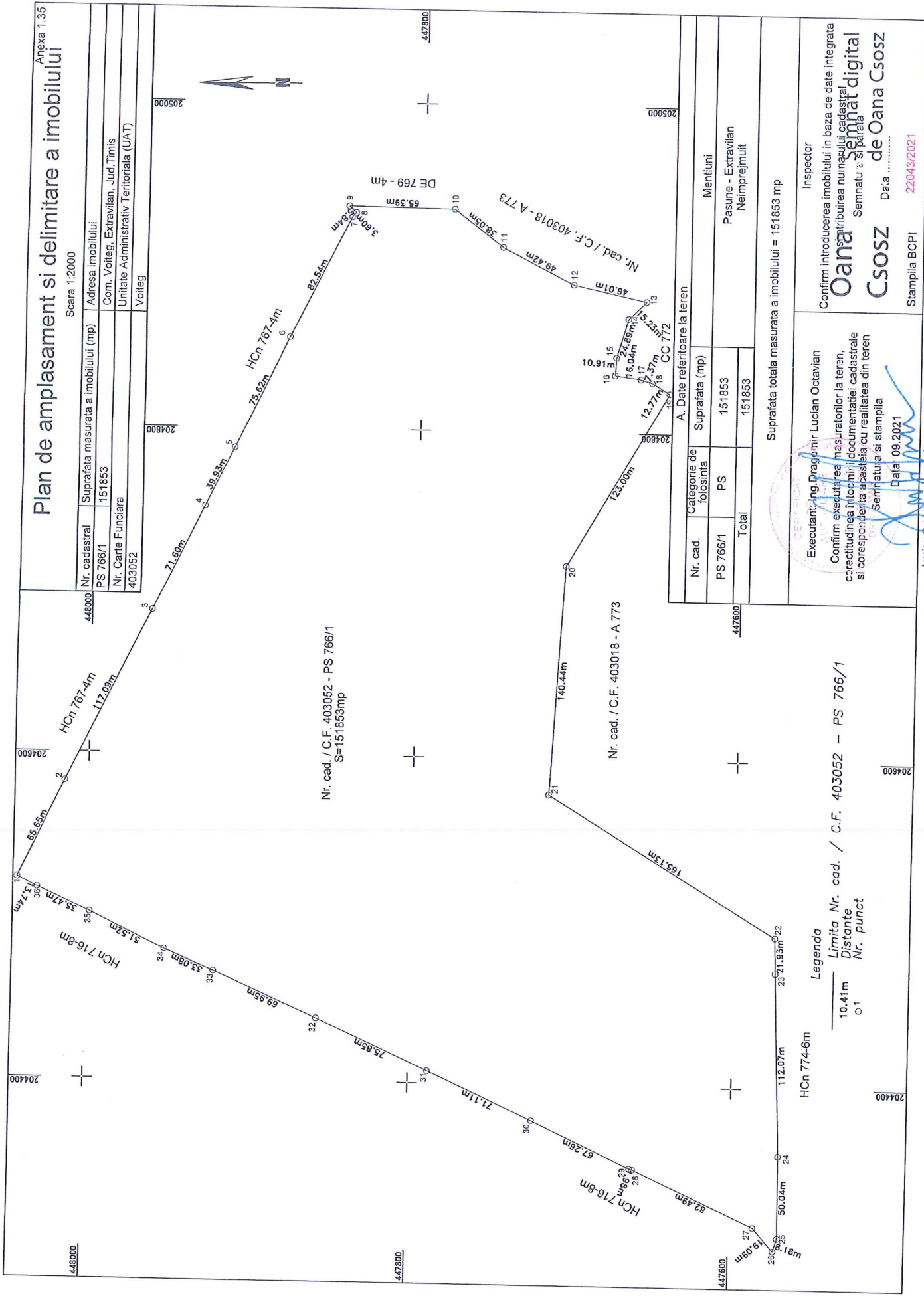

Suprafata totala masurata a imobilului = 151853 mp

Inspector
 Confirm introducerea imobilului in baza de date integrata
 Oana Csoz
 Distribuitor nr. 16001 digital
 Semnatu : [Signature]
 Data : 09.2021

Stampila BCPI
 22043/2021

Executant: Ing. Dragomir Lucian Octavian
 Confirm executarea masuratorilor la teren,
 corectitudinea tuturor documentelor cadastrale
 si corespundenta acestora cu realitatea din teren
 Semnatura si stampila
 Data: 09.2021

Lucian-Octavian Dragomir
 Semnat digital de Lucian-Octavian Dragomir
 Data: 2021.09.02 18:08 +0300

Legenda
 Limita Nr. cad. / C.F. 403052 - PS 766/1
 Distanțe
 10.41m
 ○ 1
 Nr. punct



100107477599

Incheiere Nr. 22043 / 06-09-2021

**Oficiul de Cadastru și Publicitate Imobiliară TIMIS**
Biroul de Cadastru și Publicitate Imobiliară Deta

Dosarul nr. 22043 / 06-09-2021

INCHEIERE Nr. 22043**Registrator:** MARIA LUMINITA GRIGORIE**Asistent:** ADRIANA TABACU

Asupra cererii introduse de COMUNA VOITEG domiciliat in Romania, Jud. TIMIS, Loc. Voiteg, Nr. Postal 114 privind Actualizarea informatii tehnice in cartea funciara, in baza:
-Act Administrativ nr.Adeverinta nr. 2406/3/13-09-2021 emis de Primaria Comunei Voiteg si documentatie cadastrala de prima inregistrare receptionata de inspector OCPI Timis;

fiind indeplinite conditiile prevazute la art. 29 din Legea cadastrului si a publicitatii imobiliare nr. 7/1996, republicata, cu modificarile si completarile ulterioare, tariful achitat in suma de 0 lei, cu documentul de plata:

-
pentru serviciul avand codul 251M, 263.

Vazand referatul asistentului registrator in sensul ca nu exista impedimente la inscriere

Cerere scutita de la plata tarifului conf. art 8 alin. 1 lit. b din ODG 16/2019,

fiind indeplinite cerintele art. 29 din Lg. 7/1996 republicata, in baza documetatiei cadastrale pt actualizare date receptionata pe flux integrat conf. art. 95 din Ordin 700/2014

DISPUNE

Admiterea cererii cu privire la:

- imobilul cu nr. cadastral 403052, inscris in cartea funciara 403052 UAT Voiteg avand proprietarii: COMUNA VOITEG in cota de 1/1 de sub B.1;
- Se noteaza actualizarea datelor tehnice ale imobilului, respectiv schimbarea categoriei de folosinta din arabil in pasune asupra A.1 sub B.2 din cartea funciara 403052 UAT Voiteg;

Prezenta se va comunica părților:

DRAGOMIR LUCIAN OCTAVIAN

*) Cu drept de reexaminare in termen de 15 zile de la comunicare, care se depune la Biroul de Cadastru si Publicitate Imobiliara Deta, se inscrie in cartea funciara si se solutioneaza de catre registratorul-sef

Data soluționării,

22-09-2021

Registrator,

MARIA LUMINITA GRIGORIE

Maria-
Luminita
GrigorieSemnat digital de Maria-
Luminita Grigorie
Data: 2021.09.23
19:31:35 +03'00'

Asistent Registrator,

ADRIANA TABACU

Adriana
TabacuDigitally signed by
Adriana Tabacu
Date: 2021.09.22 14:24:36
+03'00'

*) Cu excepția situațiilor prevăzute la Art. 62 alin. (1) din Regulamentul de avizare, recepție și inscriere in evidențele de cadastru și carte funciară, aprobat prin ODG Nr. 700/2014.